

VISTA 01  
ESCALA 1:25

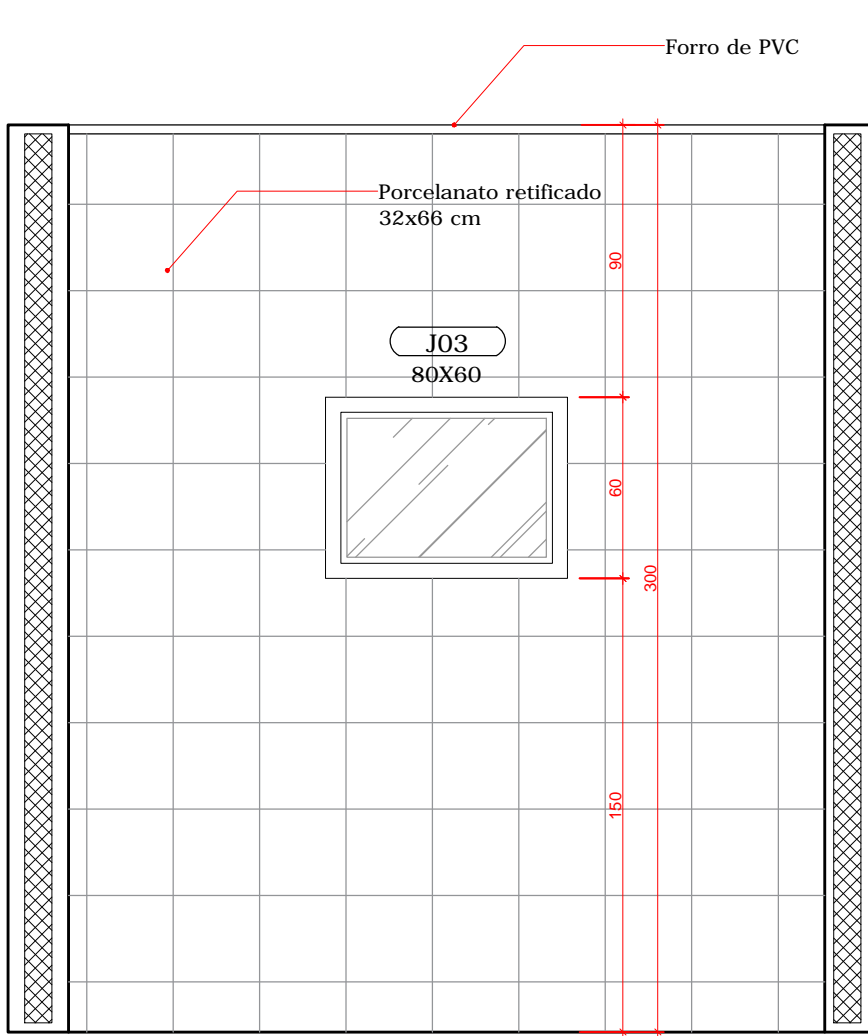

VISTA 02  
ESCALA 1:25

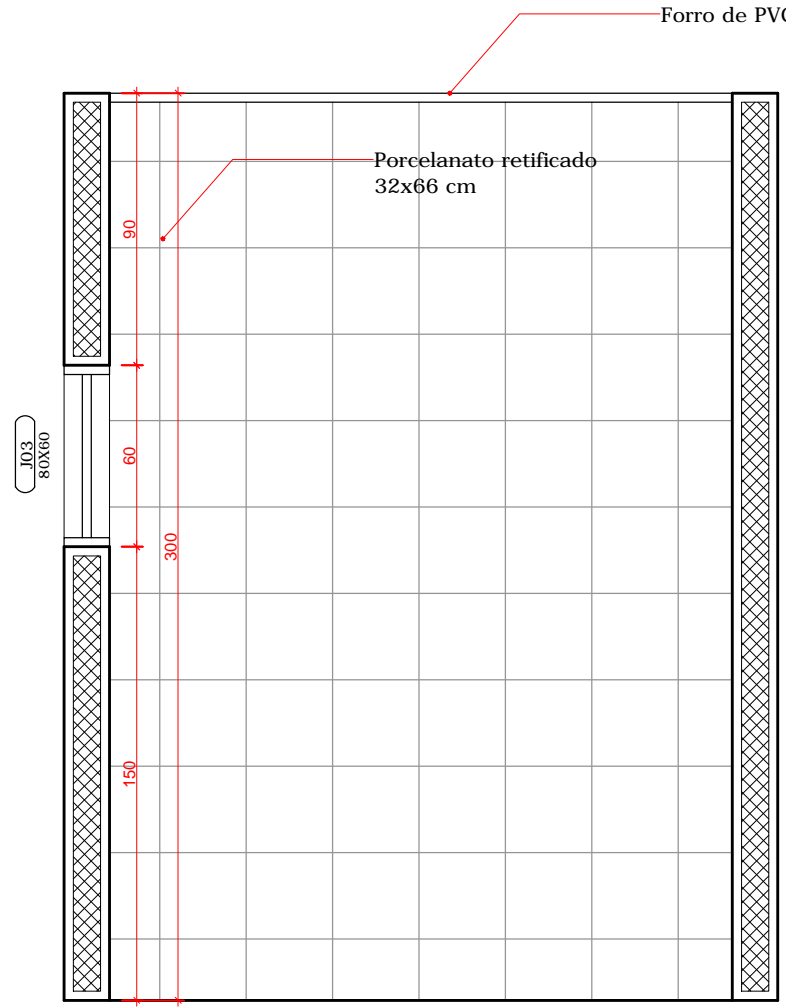

VISTA 03  
ESCALA 1:25

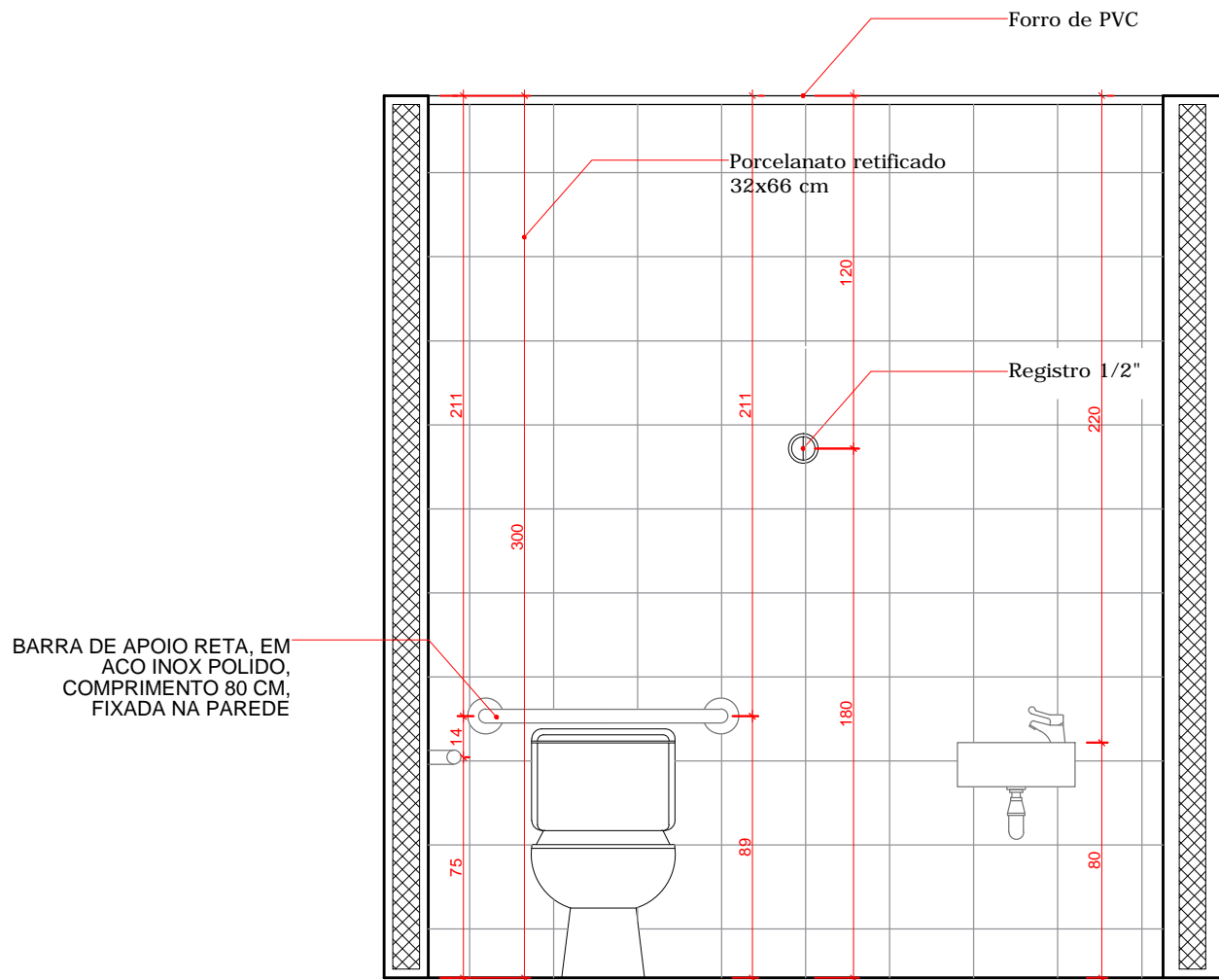

VISTA 04  
ESCALA 1:25

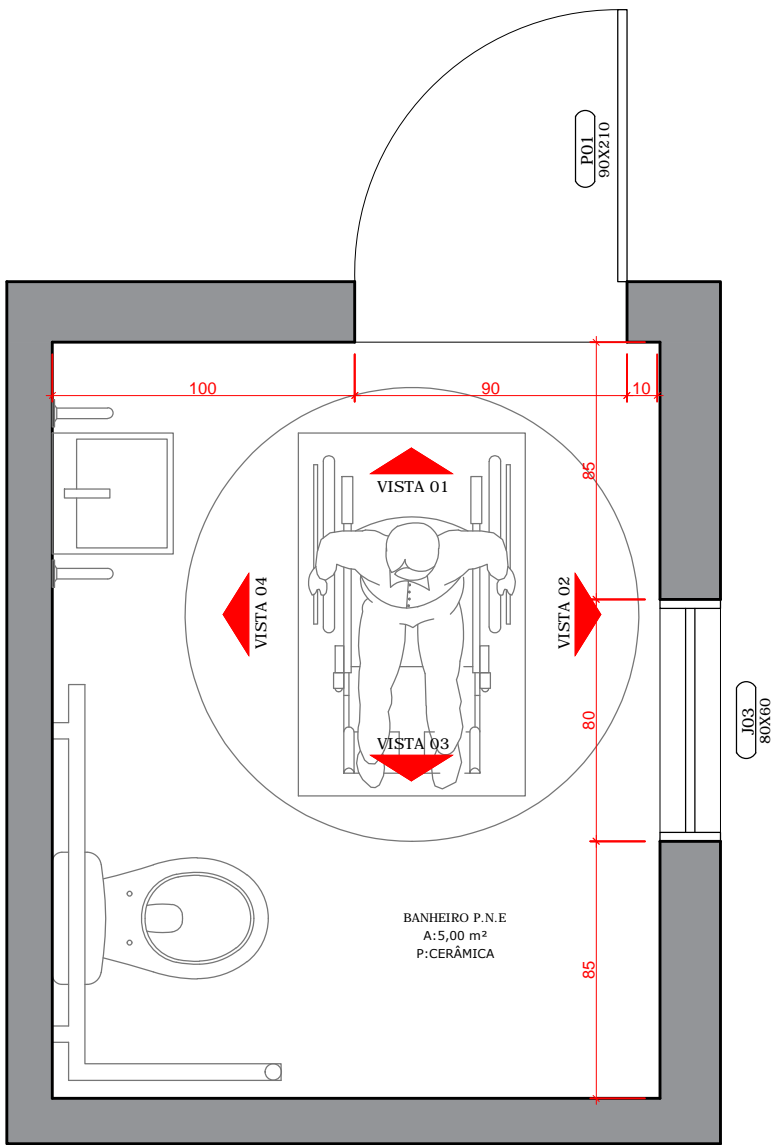

DETALHE BANHEIRO  
ESCALA 1:25

 <b>AMPLIAÇÃO DA ESCOLA MUNICIPAL DO CAMPO RUI BARBOSA</b>		
<b>ÚNICA</b>		
DETALHE BANHEIRO VISTA 01 VISTA 02 VISTA 03 VISTA 04		
PROPRIETÁRIO: Prefeitura Municipal de Contenda - PR Prefeito Carlos Eugênio Stabach		
AUTOR DO PROJETO: Engenheira Civil Daiana Priscila Souza Leite CREA-PR 184.547/D		
RESPONSÁVEL TÉCNICO: Engenheira Civil Daiana Priscila Souza Leite CREA-PR 184.547/D		
D A T A OUTUBRO/2020	DESENHO DAIANA PRISCILA ESCOLA	End.: Av. João Franco n.º 400 Centro - Contenda/PR telefones= (041) 3625 1212 ; 99171268